



WACACO

WACACO Picopresso hordozható kávéfőző
használati utasítása

FIGYELMEZTETÉS

A Picopresso először történő használata előtt figyelmesen olvassa el ezt a használati utasítást. Ezzel megelőzhető az egészségkárosodás kockázata és a berendezés sérülése.

- A Picopressot a megadott céltól másra ne használja.
- Kicsomagolás után győződjön meg, hogy a Picopresso sértetlen.
- A csomagolást (műanyag zacskó stb.) ne hagyja gyerekek közelében, mivel veszélyforrást jelenthet.
- A gyerekeket ne hagyja a Nanopressot használni és játszani.
- Ha a víz és kávé tartály nincs a helyén, ne nyomja le a pumpáló dugattyút.
- A kávé sose igya közvetlenül a Picopressóból, mivel a forró kávéval megégetheti magát.
- A Picopressot ne tegye gáz vagy elektromos forró lapra, mikrohullámú sütőbe vagy mosogatógépbe.
- Tisztításra csak tiszta vizet, más folyadékot ne használjon.
- A vizet sose melegítse közvetlenül a Picopresso tartályban. A vizet víz forralóval kell felmelegíteni, majd a víztartályba beönteni.
- A Picopressot minden használat után óvatosan és rendszeresen tisztítsa.
- A sérülés elkerülése végett ne használjon semmilyen tartozékot, amelyet a gyártó közvetlenül nem ajánl.
- Ne használja a Picopressot, ha sérülés vagy működésképtelenség jelei mutatkoznak rajta.
- A Picopressot ne próbálja szétszedni vagy javítani. Ha nem működik, lépjen kapcsolatba a gyártóval vagy értékesítővel.
- Ha megégette magát, azonnal öntsön hideg vizet a megégett területre és szükség szerint keressen fel orvost.

HASZNÁLAT

A Picopresso személyes használatra ajánlott. Nem alkalmas kommersz, profi vagy ipari felhasználásra. A Picopresso más célra és módon való használata sérülést és a termék garanciájának elvesztését okozhatja. A Wacaco Company Limited és NajTrade s.r.o. nem vállal felelősséget az esetleges sérülésért vagy kárért, amely a Picopresso helytelen használatából adódott.

Szállítható csomagolás

Az eredeti csomagolásban tok, tamper és tölcser van, amelyek önállóan vannak becsomagolva. Minden tartozék elfér a Picopressóban.

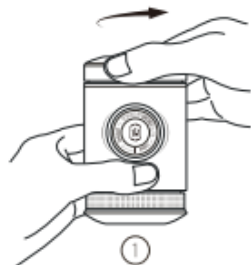

Csavarozta le a víztartályt

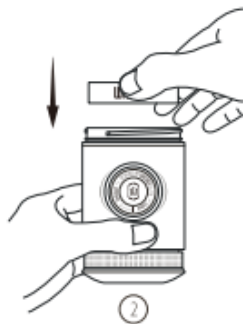

A tölcser^t a kép szerint tolja be a víztartályba

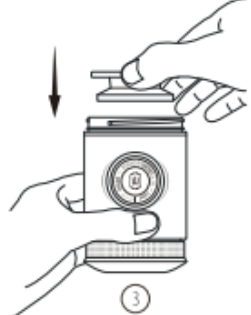

A tampert helyezze a tölcserbe

Most a Picopressot behelyezheti a tokba.

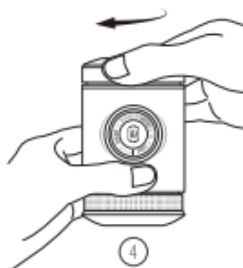

Csavarozza vissza a víztartály fedelét

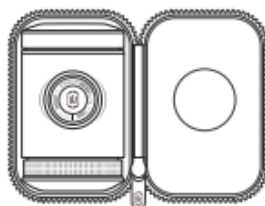

TERMÉK LEIRÁSA

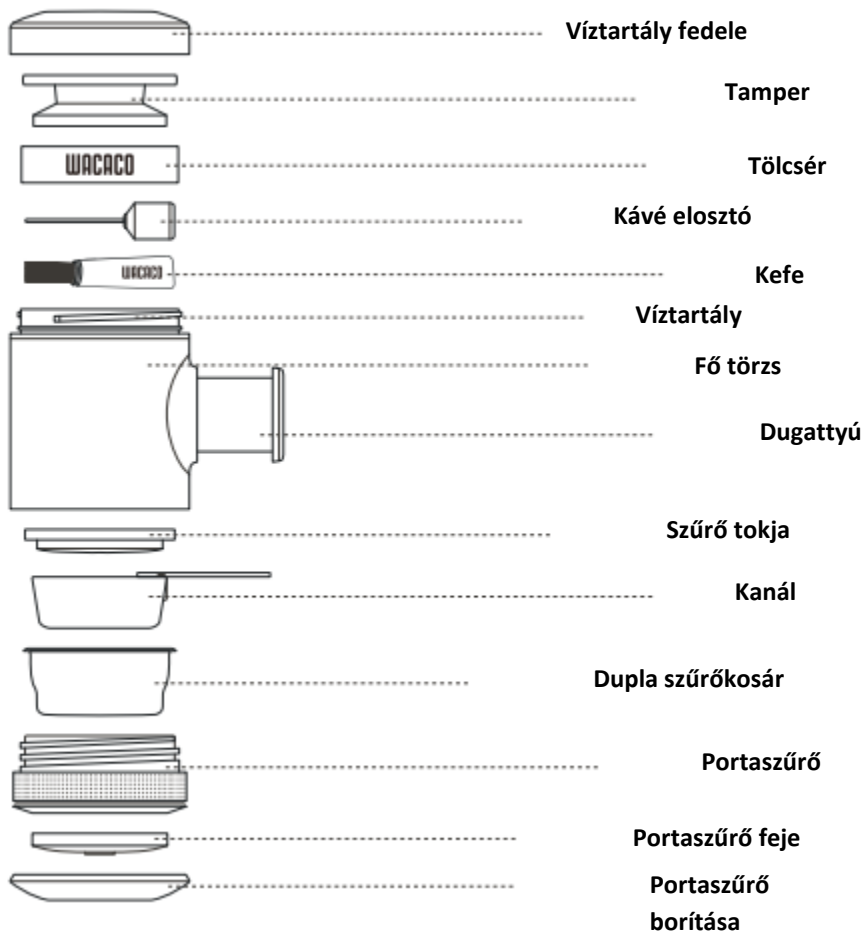

HASZNÁLATI UTASÍTÁS



Mérjen le 16 – 18 g
kávészemet



Tegye fel forni a vizet

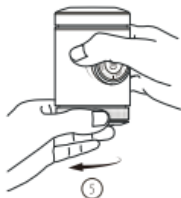

Csavarozza le a portaszűrőt



Csavarozza le a víztartályt

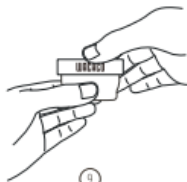

A tölcserít helyezze a kosár
felső részére



A kávéét őrölje ultra finomra (lásd órleési
táblázat)

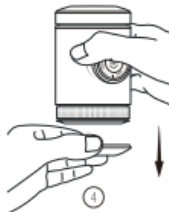

Távolítsa el a portaszűrő
borítását

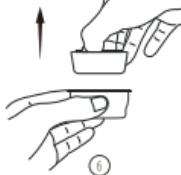

A kosár belsejéből vegye ki a
kanalat

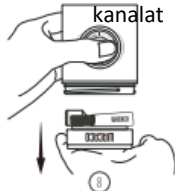

A víztartályból vegye ki a
tampert, tölcserít, keféét és
elosztót



A megőrölt kávéét helyezze a dupla
kosárba



Az elosztót a kávé egyenletes elosztására használja



A tampert a kávé lenyomására használja



Blokkolja ki a dugattyút



A forró vizet öntse a tartályba.



Egy ciklust pumpáljon a csésze fölött, hogy a gép és csésze felmelegedjen



A tartályból távolítsa el a felesleges vizet és öntse ki a csészét

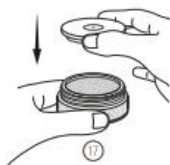

A kosarat tegye a portaszűrőbe és a tetejére helyezze a szűrő borítást



Csavarozza vissza a portaszűrőt



A forró vizet öntse a víztartályba



Csavarozza vissza a víztartály fedelét



A Picopressot helyezze a csésze fölé és kezdjen el pumpálni. A Picopressot az ábra szerint két kézzel tartsa

Nyolcszor pumpáljon, majd várjon 10 s, amíg az extrakció be nem indul



A pumpálást addig folytassa, amíg el nem éri a kívánt kávét 1:2 arányban (36G eszpresszó 18g őrölt kávéra)

LEGJOBB EREDMÉNY ELÉRÉSE

- A friss kávé mindig a helyi pörkölőkben vásárolja
- Szűrt vizet használjon
- A megőrölt kávéhoz és elkészített eszpresszóhoz használjon mérleget
- A kávé közvetlenül annak elkészítése előtt őrölje meg. Ajánlott kerámiai őrlőköves magas minőségű kézi daráló használata
- A tamper használata előtt használja a kosárban levő elosztót
- Ha tökéletes eszpresszót szeretne, akkor az ún. „naked” potraszűrőt használja, amely a fő portaszűrő fejének eltávolításával nyerhető. Lehetővé teszi a teljes extrakció megfigyelését, felismerni a vak helyeket és egyenetlen extrakciót

SZŰRŐKOSÁR TISZTÍTÁSA

- 20 – 30x pumpálja a mosdó vagy pohár felett, hogy eltávolítsa a vizet
- Csavarozza le a portaszűrőt. A kávé pukjának a kosárban száraznak kéne lennie
- Távolítsa el a portaszűrőben levő kosarat. Néhány rész forró lehet
- A kávé pukkot fordítsa ki a kosárból

KÁVÉFŐZŐ TISZTÍTÁSA

Fontos, hogy a Picopressot rendszeresen minden használat után kitisztítsa. A karbantartás gondoskodik a Picopresso sok éven át való használatáról. A Picopresso semmilyen részét ne tegye a mosogatógépbe!

Amint a kosárból eltávolította a kávé pukkot, elérkezett a kávéfőző tisztításának ideje:

- Öntsön tiszta vizet a tartályba
- A mosdó vagy az üres tartály felett pumpálja, hogy a rendszer kitisztuljon
- Pumpálja ki minden vizet
- Folyóvíz alatt mossa el az összes részt
- Összeszerelés előtt hagyjon minden részt megszáradni

PROBLÉMA OLDÁSA

A Picopresso túlnyomó szeleppel rendelkezik. Ha a szűrőkosárban túl nagy a nyomás, a biztosító szelep kinyitódik és lehetővé teszi a víz visszajutását a víztartályba. Ha a szelep kinyitódott, várjon pár percet, mielőtt megpróbál új eszpresszót készíteni.

A tökéletes eszpresszó készítéséhez fontos a belső nyomást 8 - 12 bar között tartani és kerülni a túlnyomó szelep kinyitódását. Ennek eléréshez 3 paraméter létezik, amelyet irányítani kell:

- őrölt kávé mennyisége. A szűrőkosárban a túl sok őrölt kávé növeli a belső nyomást
- őrlés finomsága. A túl finom őrlés növeli a belső nyomást
- pumpálás gyorsasága. A gyors pumpálás növeli a belső nyomást

Ha a kávé nem folyik ki vagy az átfolyás túl gyenge:

- csökkentse a pumpálás gyorsaságát
- a kávéval valamivel durvábbra őrölje

- csökkentse az őrölt kávé mennyiségét

Ha a kávé túl könnyen folyik ki és nem krémes:

- a kávé finomabbra őrölje
- az őrült kávé mennyiségét növelje 18 g-ra

BIZTONSÁG

A Picopresso az étellel való érintkezést illetően eleget tesz minden biztonsági szabványnak. A Picopresso 100% BPA nélküli.



TÖBBI

Eladó és importőr: NajTrade s.r.o., Húskova 31, 04023 Košice, IČO: 50590502.

Gyártó: Wacaco Company Limited, Gyártva: Kína.

A kávéfőző itt megvásárolható: www.ekokapszula.hu